Managementplan für das FFH-Gebiet Eiskellerberge - Os bei Malchow (Landesnr.: 458, EU-Nr.: DE 2549-301)

Karte 1: Landnutzung und Schutzgebiete

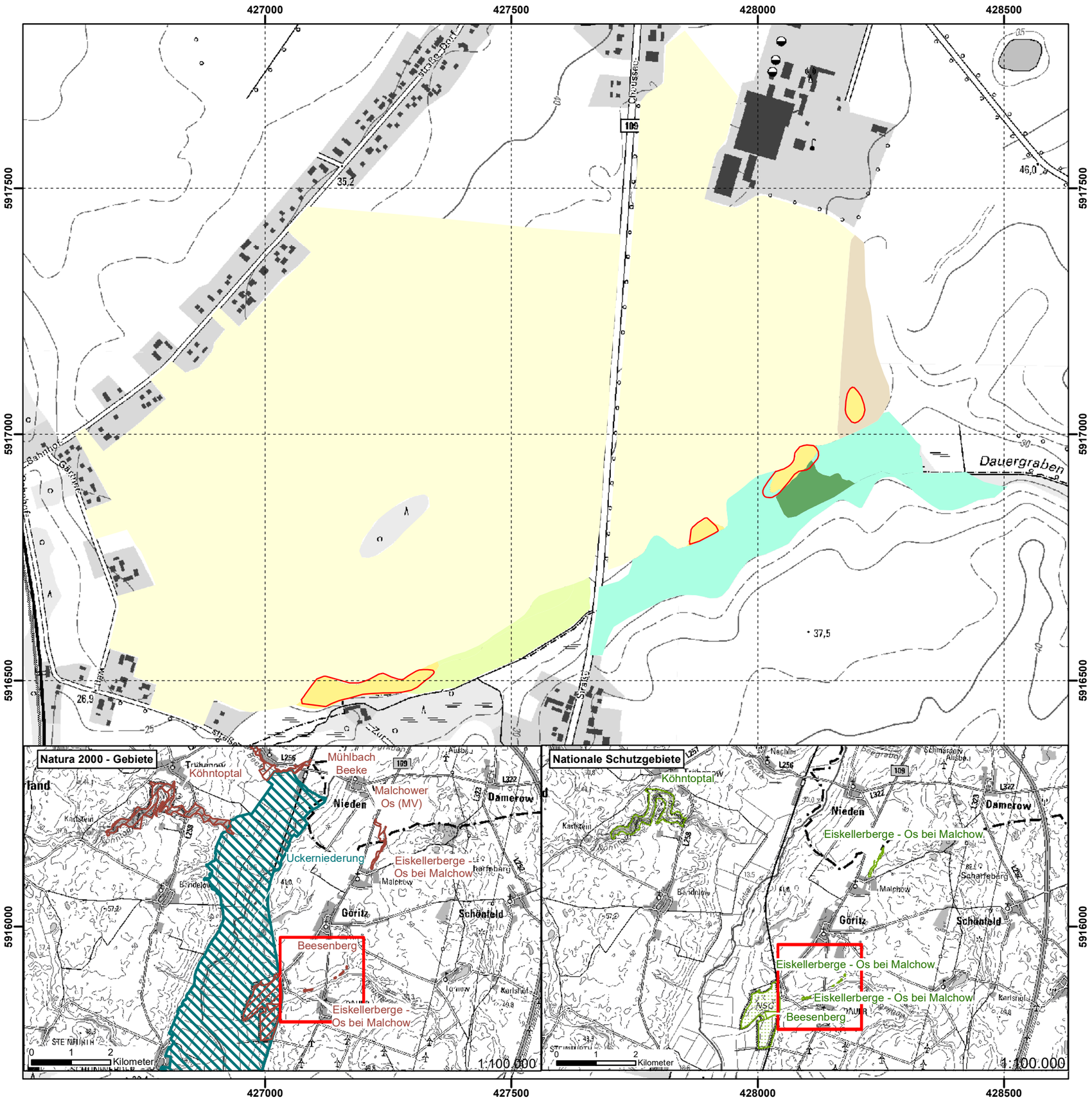

Landnutzung

Punkt Linie Fläche

- anthropogene Rohbodenstandorte und Ruderalfluren
- Moore und Sümpfe
- Gras- und Staudenfluren
- Trockenrasen
- Wälder
- Äcker

Geschützte Teile von Natur und Landschaft und weitere Schutzgebiete

- Naturschutzgebiete (NSG)
- Fauna-Flora-Habitate (FFH)
- Vogelschutzgebiete (SPA)

Datenquellen:
DTK 10g und DTK 100g: © GeoBasis-DE/LGB (2021), dl-de/by-2
Naturschutzgebiet: ©Landesamt für Umwelt Brandenburg 2020, dl-de/by-2-0, http://www.govdata.de/dl-de/by-2-0);
Landschaftsschutzgebiet: ©Landesamt für Umwelt Brandenburg 2020, dl-de/by-2-0, http://www.govdata.de/dl-de/by-2-0);
Vogelschutzgebiet: ©Landesamt für Umwelt Brandenburg 2004, dl-de/by-2-0, http://www.govdata.de/dl-de/by-2-0);
FFH-Gebiete: © Landesamt für Umwelt Brandenburg 2019, Datenlizenz Deutschland-Namensnennung-Version 2.0, https://www.govdata.de/dl-de/by-2-0
Landnutzung: Stiftung NaturSchutzFonds Brandenburg, 2021
Schutzgebietsgrenze Machlower Os (MV): © LUNG M-V 2016, WFS-Dienst 2021

Managementplan für das FFH-Gebiet
Eiskellerberge - Os bei Malchow
(Landesnr.: 458, EU-Nr.: DE 2549-301)

Karte 1: **Landnutzung und Schutzgebiete**
Blatt-Nr.: 2 von 2

0 120 240 360 480 Meter

Maßstab 1:8.000

Bearbeitung: Leidholdt, Julia
Stand: 23.02.2022

Stiftung NaturSchutzFonds Brandenburg
Heinrich-Mann-Allee 18/19
14473 Potsdam