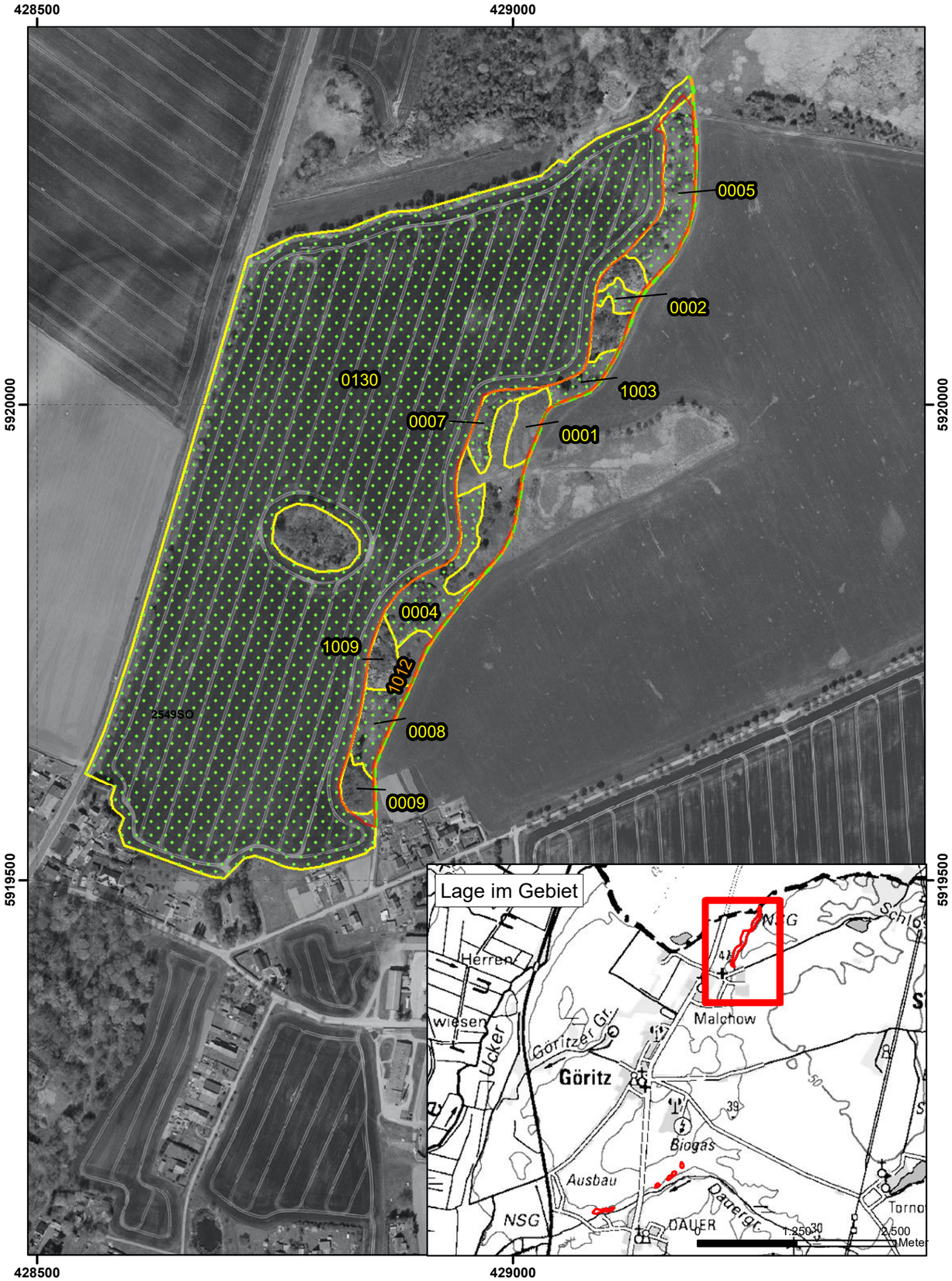


| Maßnahmen | | | | | | |
|---|---|---|---|---|---|---|
| TK-Nr. | ID | LRT | Art | Maßnahme | Dringlichkeit Maßnahmenumsetzung | Erhaltungsmaßnahme gemäß FFH-RL |
| 2549SO | 0001 | 6240 | | O114 | kurzfristig | - |
| | | | | O118 | kurzfristig | - |
| | | | | O71 | laufend | - |
| | | | | O89 | kurzfristig | - |
| | 0002 | 6240 | | O114 | kurzfristig | E |
| | | | | O118 | kurzfristig | E |
| | | | | O71 | laufend | E |
| | 0004 | 6120 | | O89 | kurzfristig | E |
| | | 6240 | | G30 | kurzfristig | E |
| | | | | O113 | kurzfristig | E |
| | | | | O114 | kurzfristig | E |
| | | | | O118 | kurzfristig | E |
| | | | | O71 | laufend | E |
| | 0005 | 6240 | | O113 | kurzfristig | E |
| | | | | O114 | kurzfristig | E |
| | | | | O118 | kurzfristig | E |
| | | | | O71 | laufend | E |
| | 0007 | 6240 | | G30 | kurzfristig | E |
| | | | | O114 | kurzfristig | E |
| | | | | O118 | kurzfristig | E |
| | | | | O71 | laufend | E |
| | 0008 | 6120 | | O89 | kurzfristig | E |
| | | 6240 | | O113 | kurzfristig | W |
| | | | | O114 | kurzfristig | W |
| | | | | O118 | kurzfristig | W |
| | | | | O71 | laufend | W |
| | 0009 | 6240 | | G30 | mittelfristig | - |
| | | | | O71 | laufend | - |
| | 0130 | 6240 | | O50 | kurzfristig | W |
| | 0622 | 6240 | | O50 | kurzfristig | W |
| | 1003 | 6240 | | G30 | kurzfristig | W |
| | | | | O114 | kurzfristig | W |
| | | | | O118 | kurzfristig | W |
| | | | | O71 | laufend | W |
| | 1009 | 6240 | | G30 | kurzfristig | - |
| | | | | O113 | kurzfristig | - |
| | | | | O114 | kurzfristig | - |
| | | | | O118 | kurzfristig | - |
| | | | | O71 | laufend | - |
| | 1012 | 6240 | | O114 | kurzfristig | W |
| | | | | O118 | kurzfristig | W |
| 2649NO | 0013 | 6240 | | O114 | kurzfristig | E |
| | | | | O118 | kurzfristig | E |
| | | | | O65 | mittelfristig | E |
| | | | | O71 | laufend | E |
| | | | | O84 | laufend | E |
| | 0014 | 6240 | | O114 | kurzfristig | E |
| | | | | O118 | kurzfristig | E |
| | | | | O65 | mittelfristig | E |
| | | | | O71 | laufend | E |
| | 0015 | 6240 | | O114 | kurzfristig | W |
| | | | | O118 | kurzfristig | W |
| | | | | O65 | mittelfristig | W |
| | | | | O71 | laufend | W |
| | 0030 | 6240 | | G22 | kurzfristig | E |
| | 0031 | 6240 | | G22 | kurzfristig | E |
| 2649NW | 0016 | 6120 | | O89 | kurzfristig | E |
| | | 6240 | | O114 | kurzfristig | E |
| | | | | O118 | kurzfristig | E |
| | | | | O65 | mittelfristig | E |
| | | | | O71 | laufend | E |
| | 0027 | 6240 | | O50 | kurzfristig | W |

E = Erhaltung eines günstigen Erhaltungsgrades, W = Wiederherstellung eines günstigen Erhaltungsgrades, P = Potentialfläche für FFH-Erhaltungsmaßnahmen

# Managementplan für das FFH-Gebiet Eiskellerberge - Os bei Malchow (Landesnr.: 458, EU-Nr.: DE 2549-301)

## Karte 4: Maßnahmen

### Legende

- FFH-Grenze
- Maßnahmenfläche (Polygon)
- Maßnahmenfläche Bebaute Gebiete, Verkehrsanlagen, Grün- und Freiflächen (Linie)
- Erhaltungsmaßnahmen gemäß FFH-RL/ Potentialfläche Erhaltungsmaßnahme
- 123 Nummer der Maßnahmenfläche, verschiedenfarbig (Polygon, Linie)

**Lebensraumtypen nach Anhang I der FFH-Richtlinie**

6120* Trockene, kalkreiche Sandrasen
6240* Subpannonische Steppen-Trockenrasen

**Bezeichnung der Maßnahmen**

Maßnahmen in der Offenlandschaft
O113 Entbuschung von Trockenrasen und Heiden
O65 Kontrolliertes Abbrennen von Heiden und Trockenrasen
O89 Erhaltung und Schaffung offener Sandflächen
O114 Mahd (flächenspezifischen Turnus angeben)
O118 Beräumung des Mähgutes/ kein Mulchen
O71 Beweidung durch Schafe und/oder Ziegen
O50 Anlage und Pflege von Randstreifen und -flächen

sonstige Maßnahmen
G22 Teilweise Beseitigung des Gehölzbestandes
G30 Herausnahme nicht heimischer bzw. nicht standortgerechter Arten

Karteninhalt:
DOP20g, FFH-Grenze und Planungsdaten des NSF aus dem Jahr 2023

Datenquellen:
DTK100g und DOP20g: © GeoBasis-DE/LGB (2022), dl-de/by-2
FFH-Gebiete: Landesamt für Umwelt Brandenburg, https://metaver.de/trefferanzeige?docuuid=7DE3A549-769C-4F01-A5E6-B3E25D40975E, Datenlizenz Deutschland-Namensnennung-Version 2.0, https://www.govdata.de/dl-de/by-2-0
Planungsdaten: Stiftung NaturSchutzFonds Brandenburg, 2023

Managementplan für das FFH-Gebiet "Eiskellerberge - Os bei Malchow" (Landesnr.: 458, EU-Nr.: 2549-301)

**Karte 4:** **Maßnahmen**
**Blatt-Nr.:** **1 von 2**

0 60 120 180 240 Meter

Maßstab 1:5.000

Bearbeitung: Julia Leidholdt
Stand: 23.03.2023

Auftraggeber:
Stiftung NaturSchutzFonds Brandenburg
Heinrich-Mann-Allee 18/19
14473 Potsdam