

Managementplan für das FFH-Gebiet
Schwemmpfuhl und Umgebung
(Landesnr.: 457, EU-Nr.: DE 2848-304)

Karte 3: Habitate und Fundorte der Arten des
Anhangs II FFH-Richtlinie

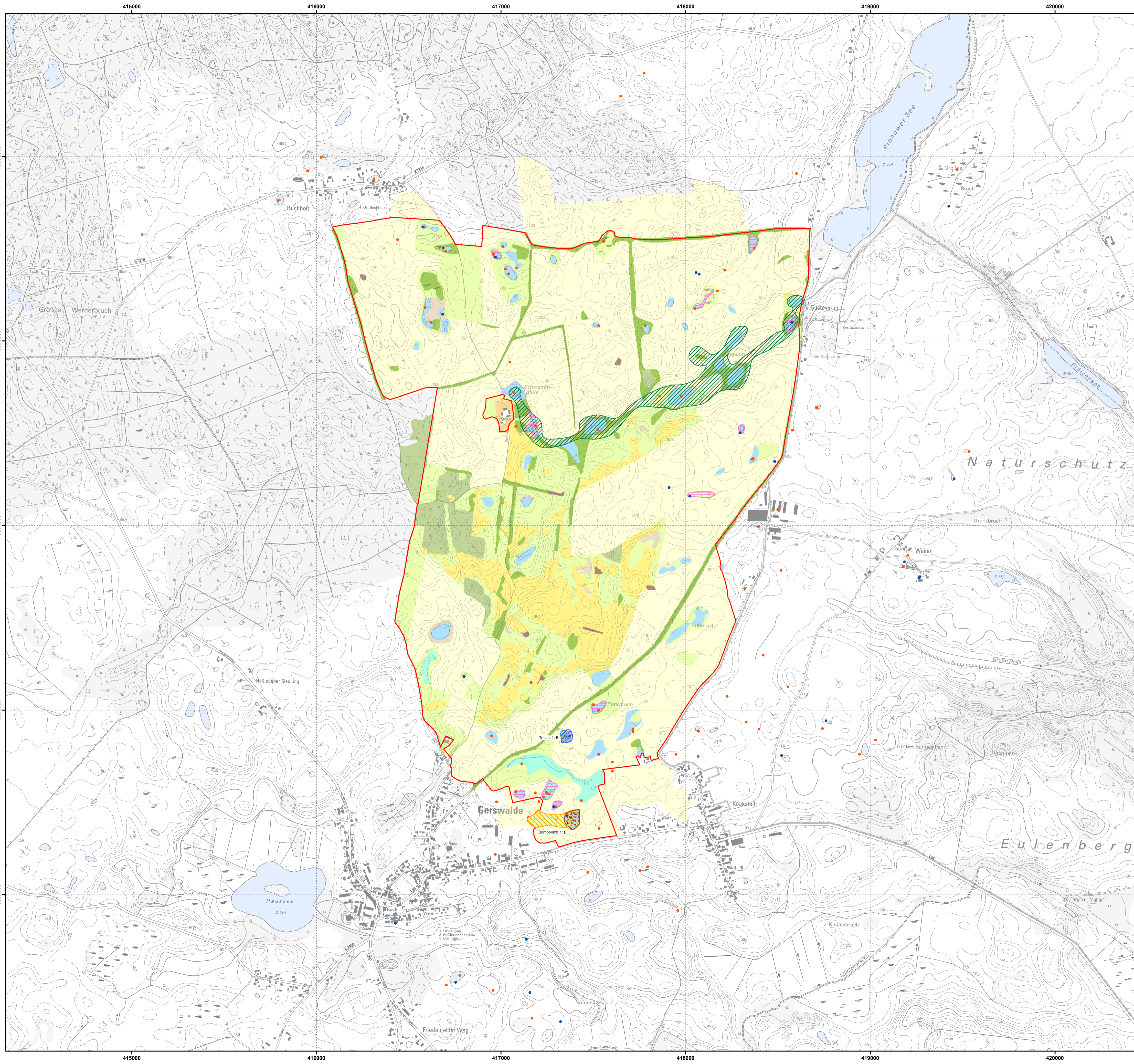

- FFH-Gebiet**
- Habitatfläche der Arten**
- Habitatfläche der Rotbauchunke (*Bombina bombina*)
 - potenzielle Habitatflächen der Rotbauchunke (*Bombina bombina*)
 - Habitatfläche des Kammolchs (*Triturus cristatus*)
 - potenzielle Habitatfläche des Kammolchs (*Triturus cristatus*)
 - potenzielle Habitatfläche des Fischotters (*Lutra lutra*)

Bewertung

Bewertung	Artkürzel	Artname (deutsch)
A hervorragender Erhaltungsgrad	Lutrlut	Fischotter
B guter Erhaltungsgrad	Bombomb	Rotbauchunke
C mittlerer bis schlechter Erhaltungsgrad	Triticris	Kammolch

- Nachweis der Arten**
- Rotbauchunke (*Bombina bombina*)
 - Kammolch (*Triturus cristatus*)

Beobachtungszeitraum: 04, 06, 07/2022

- Weitere Nachweise der Arten**
- Altnachweise Rotbauchunke (*Bombina bombina*)
 - Altnachweise Kammolch (*Triturus cristatus*)

Beobachtungszeitraum: 1980, 1994, 2006 - 2011, 2014, 2016 - 2021

- Landnutzung**
- Flächen
- Standgewässer (einschließlich Uferbereiche, Röhrichte etc.)
 - anthropogene Rohbodenstandorte und Ruderalfluren
 - Moore und Sümpfe
 - Gras- und Staudenfluren
 - Trockenrasen
 - Laubgehölze, Feldgehölze, Alleen, Baumreihen und Baumgruppen
 - Forsten
 - Äcker
 - Biotop der Grün- und Freiflächen
 - Sonderbiotopie

Datenquellen:
 Geobasisdaten: © GeoBasis-DE/LGB, di-de/by-2-0
 FFH-Gebiete: Landesamt für Umwelt Brandenburg, <https://metaver.de/referenzanzeige?docuid=7DE3A549-769C-4F01-A5E6-B3E25D40975E>, Datenlizenz Deutschland-Namensnennung-Version 2.0, <https://www.govdata.de/di-de/by-2-0>
 Landnutzung: Landesamt für Umwelt, 2023
 Fundpunkte Amphibien: Landesamt für Umwelt, 2020, 2021, 2023
 Habitatflächen Amphibien, Säugetiere: Landesamt für Umwelt, 2023

Managementplan für das FFH-Gebiet
Schwemmpfuhl und Umgebung (Landesnr.: 457, EU-Nr.: DE 2848-304)

Karte 3: Habitate und Fundorte der Arten des Anhangs II FFH-Richtlinie

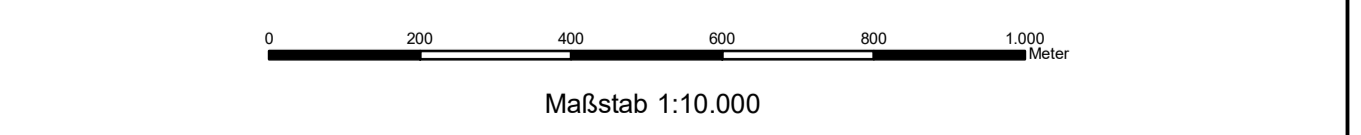

Bearbeitung: LB Planer+Ingenieure (A. Benz, F. Glaser)
Stand: 25.01.2023

Auftraggeber:
Stiftung NaturSchutzFonds Brandenburg
Heinrich-Mann-Allee 18/19
14473 Potsdam

Auftragnehmer:
LB Planer+Ingenieure GmbH
Eichenallee 1a
15711 Königs Wusterhausen