

**Managementplan für das FFH-Gebiet
Stockhof-Behlower Wiesen
(Landesnr.: 223, EU-Nr.: DE 3951-301)**

**Karte 3: Habitate und Fundorte
der Arten des Anhangs II
FFH-Richtlinie“ und
weiterer wertgebender Arten**

Legende

- FFH-Gebiet

- Habitate der Arten**
- Transitlebensraum des Fischotters
- Jagdhabitat des Fischotters (Polygon)
- Jagdhabitat des Fischotters (Linie)

- Altnachweise der Arten**
- ✕ Kotspuren Fischotter (1997, 2007, 2015)

- Landnutzung**
- Standgewässer (einschließlich Uferbereiche, Röhrichte etc.)
- Röhrichtgesellschaften
- anthropogene Rohbodenstandorte und Ruderalfluren
- Gras- und Staudenfluren
- Trockenrasen
- Laubgebüsche, Feldgehölze, Alleen, Baumreihen und Baumgruppen
- Wälder
- Forsten
- Äcker
- Sonderbiotope
- Bebaute Gebiete
- Fließgewässer
- Gras- und Staudenfluren
- Trockenrasen
- Laubgebüsche, Feldgehölze, Alleen, Baumreihen und Baumgruppen
- Wälder
- Sonderbiotope
- Standgewässer (einschließlich Uferbereiche, Röhrichte etc.)
- Gras- und Staudenfluren
- Trockenrasen
- Laubgebüsche, Feldgehölze, Alleen, Baumreihen und Baumgruppen

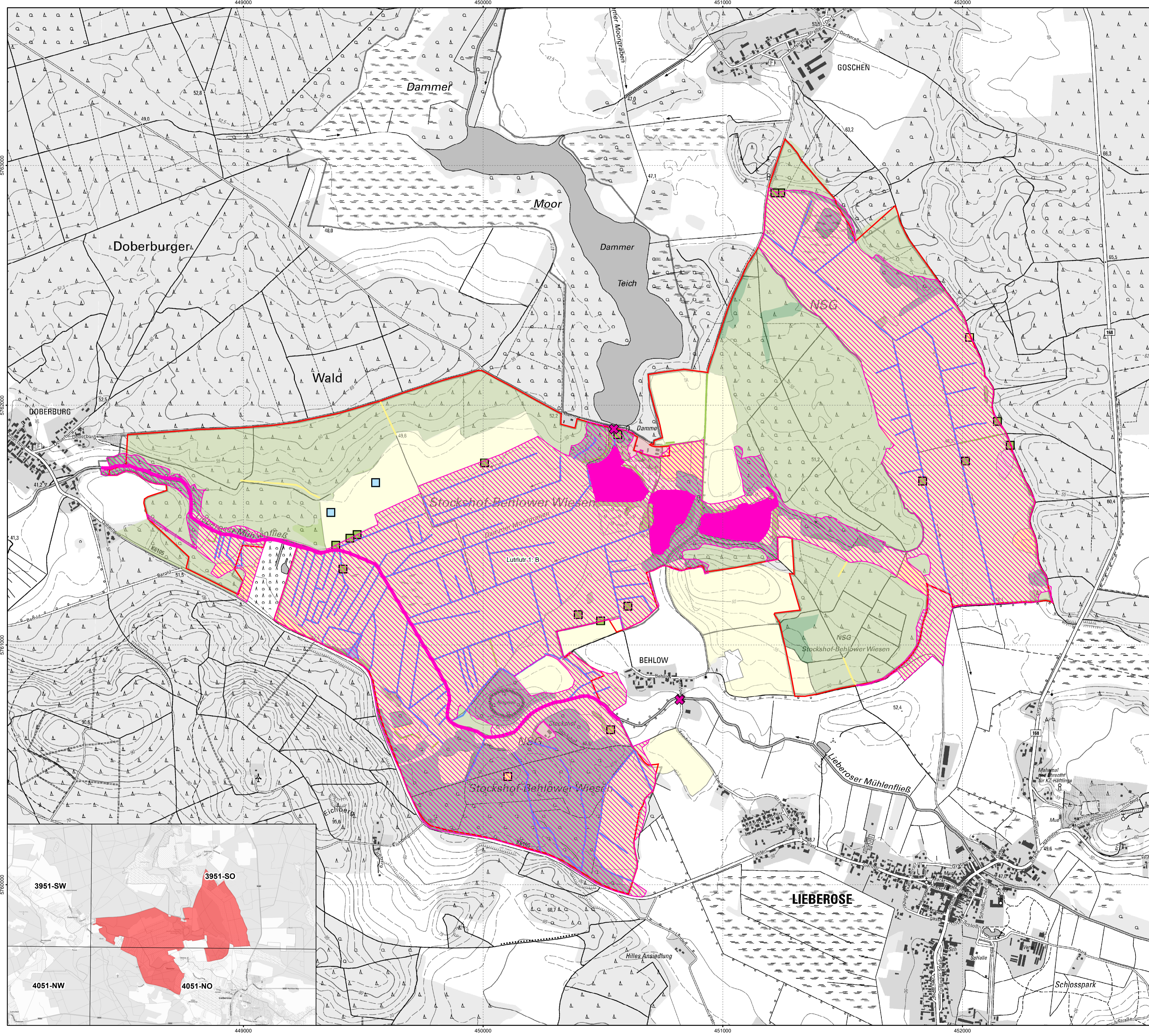

Datenquellen:
 Datenlizenz Deutschland - Namensnennung - Version 2.0,
<https://www.govdata.de/dl-de/by-2-0>, Landesamt für Umwelt Brandenburg;
 Geobasisdaten:
 DTK10: © GeoBasis-DE/LGS (2022), dl-de/by-2-0
 TPO100g: © Bundesamt für Kartographie und Geodäsie 2022,
 Datenquellen: http://sg.geodatenzentrum.de/web_public/Datenquellen_TopPlus_Open.pdf
 Artendaten: NaturSchutzFonds Brandenburg, 2022
 Landnutzung und FFH-Gebiet: NaturSchutzFonds Brandenburg, 2022

**Managementplan für das FFH-Gebiet
Stockhof-Behlower Wiesen
(Landesnr.: 223, EU-Nr.: DE 3951-301)**



**Karte 3: Habitate und Fundorte der Arten des Anhangs II
FFH-Richtlinie“ und weiterer wertgebender Arten**
 Blatt 1 von 3: Fischotter

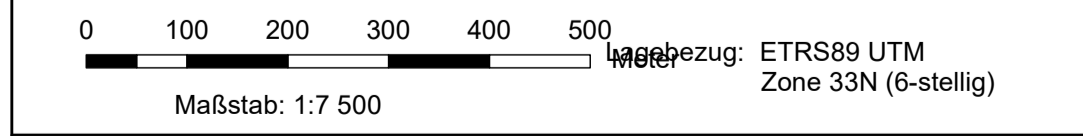

Bearbeitung: Nadine Gamrath
 Stand: 20.12.2023
 Auftraggeber: Stiftung NaturSchutzFonds Brandenburg
 Heinrich-Mann-Allee 18/19
 14473 Potsdam
 Auftragnehmer: YGGDRASILDiemer
 Dudenstraße 38
 10965 Berlin

