

**Managementplan für das FFH-Gebiet
Stockhof-Behlower Wiesen
(Landesnr.: 223, EU-Nr.: DE 3951-301)**

Karte 5: Eigentümerstruktur

Legende

- Eigentümerarten**
- BVVG
- Land Brandenburg
- Gebietskörperschaften
- Naturschutzorganisation
- Kirchen und Religionsgemeinschaften
- Privateigentum
- Andere Eigentümer

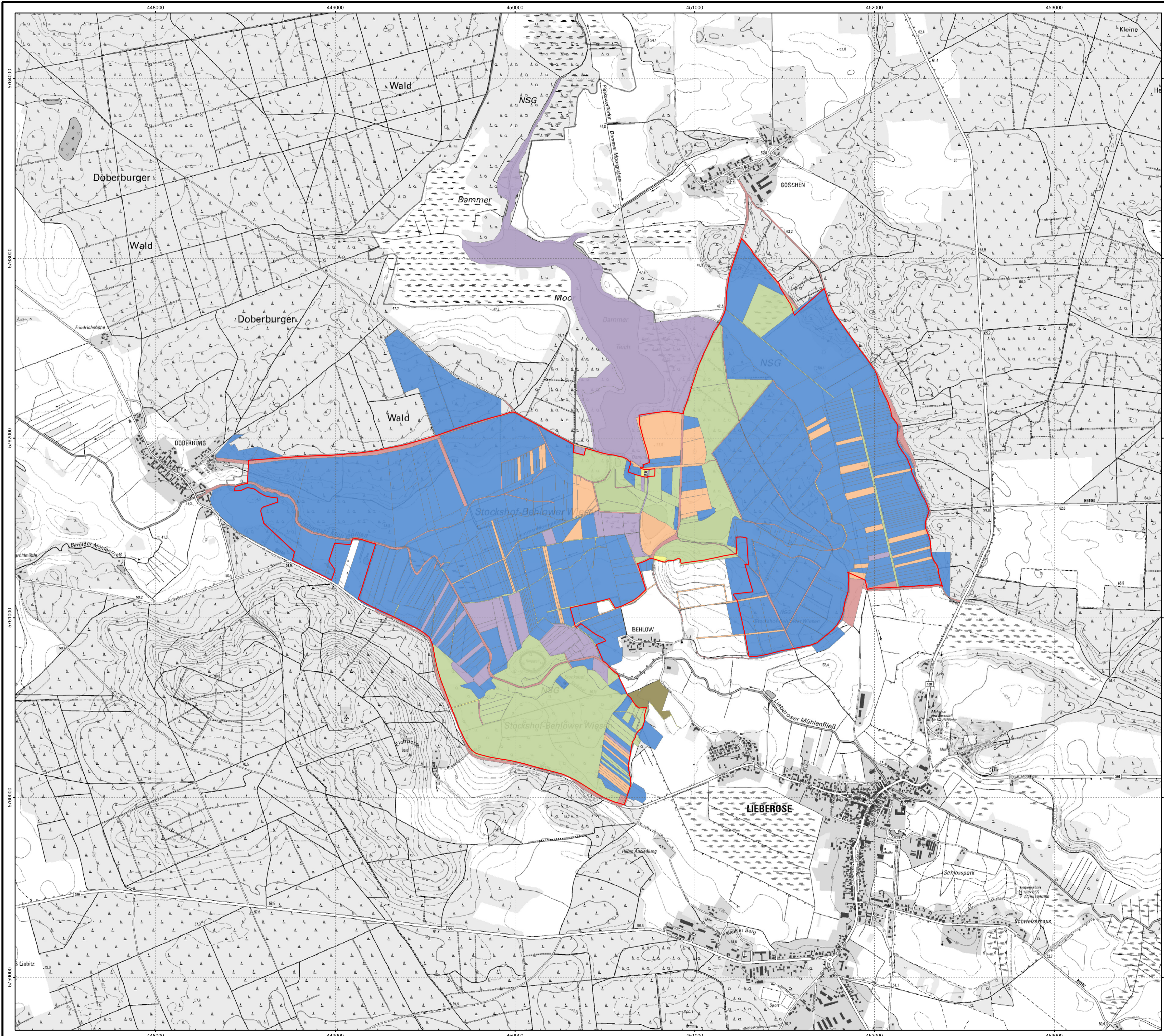

Datenquellen:
 Datenlizenz Deutschland - Namensnennung - Version 2.0; <https://www.govdata.de/dl-de/by-2-0>;
 NaturSchutzFonds Brandenburg

Geobasisdaten: DTK10g; © GeoBasis-DE/LGB (2021), dl-de/by-2-0
 FFH-Gebiet: NaturSchutzFonds Brandenburg, <https://metaver.de/referenzanzeige?docuid=7DE3A549-709c-4f01-85e8-b5e2cd40975e>; Datenlizenz Deutschland-Namensnennung-Version 2.0,
<https://www.govdata.de/dl-de/by-2-0>
 ALKIS: © GeoBasis-DE/LGB (2021), dl-de/by-2-0, Daten geändert

**Managementplan für das FFH-Gebiet
Stockhof-Behlower Wiesen
(Landesnr.: 223, EU-Nr.: DE 3951-301)**



Karte 5: Eigentümerstruktur

0 100 200 300 400 500 Meter
 Maßstab: 1:10.000
 Lagebezug: ETRS89 UTM
 Zone 33N (6-stellig)

Bearbeitung: Nadine Gamrath
 Stand: 30.06.2022

Auftraggeber:
 Stiftung NaturSchutzFonds Brandenburg
 Heinrich-Mann-Allee 18/19
 14473 Potsdam

Auftragnehmer:
 YGGRASILDiemer
 Dudenstraße 38
 10965 Berlin