

Managementplan für das FFH-Gebiet
Treplin-Alt Zeschdorfer Fließtal
(Landesnr.: 68, EU-Nr.: DE 3552-301)

Karte 3a: Habitate und Fundorte der Arten des
Anhangs II FFH-Richtlinie - Artengruppe Säugetiere

- FFH-Gebiet
- Naturentwicklungsgebiet (Totalreservat)

Habitatfläche der Arten

- Habitatfläche des Bibers (*Castor fiber*)
- Habitatfläche des Fischotters (*Lutra lutra*)

Bewertung

- A hervorragender Erhaltungsgrad
- B guter Erhaltungsgrad
- C mittlerer bis schlechter Erhaltungsgrad

Artkürzel Artnamen (deutsch)

| | |
|----------|------------|
| Castfibe | Biber |
| Lutrlutr | Fischotter |

Nachweis der Arten

- ◆ Biberbau
- Biberdamm

Beobachtungszeitraum: 05/2022

Landnutzung

- Flächen
- Standgewässer (einschließlich Uferbereiche, Röhrichte etc.)
 - Röhrichtgesellschaften
 - anthropogene Rohbodenstandorte und Ruderalfluren
 - Moore und Sümpfe
 - Gras- und Staudenfluren
 - Laubgebüsche, Feldgehölze, Alleen, Baumreihen und Baumgruppen
 - Wälder
 - Forsten
 - Äcker
 - Sonderbiotope
 - Bebaute Gebiete

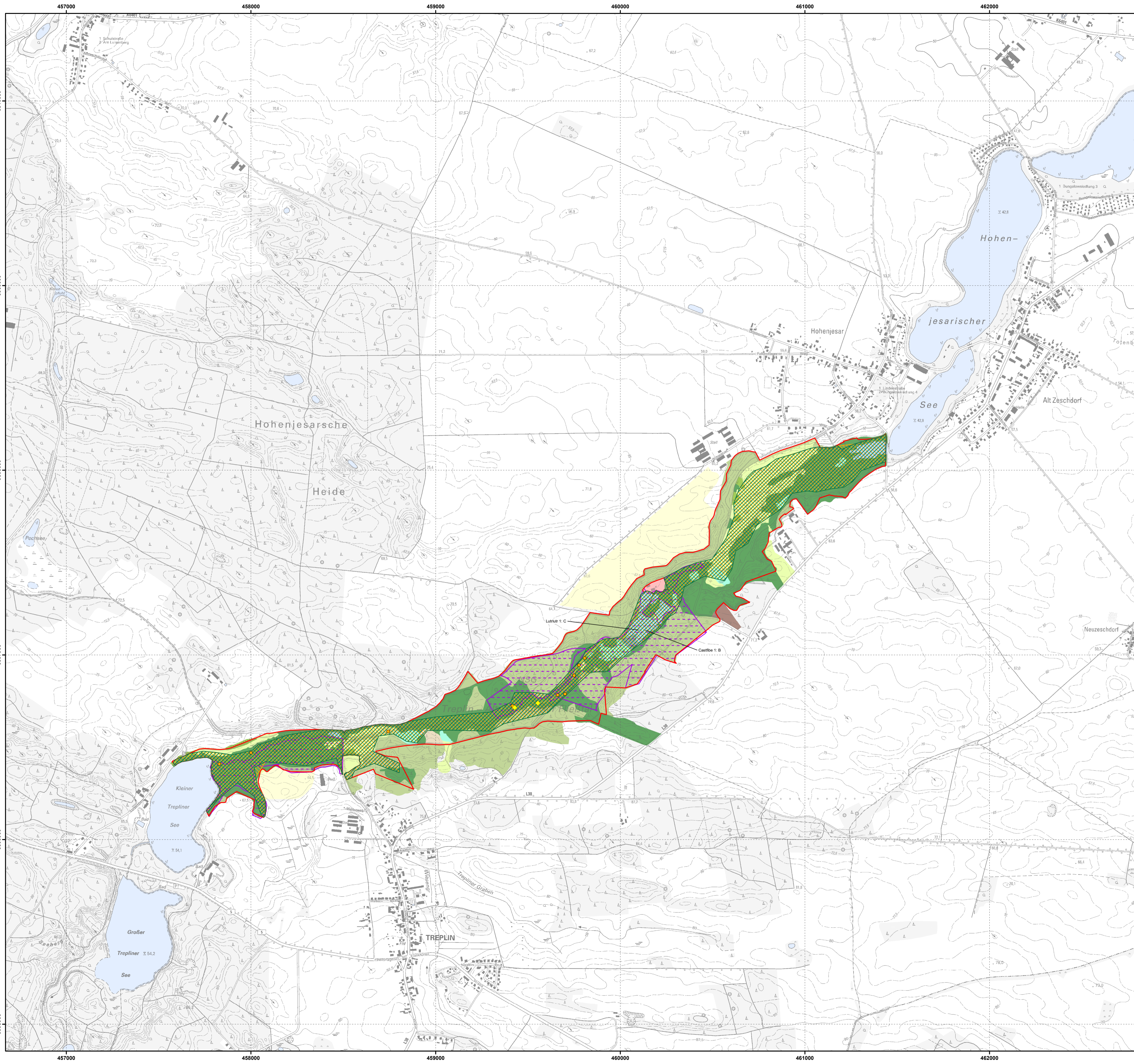

Datenquellen:

Geobasisdaten: © GeoBasis-DE/LGB, dl-de/by-2-0
 FFH-Gebiete: Landesamt für Umwelt Brandenburg, <https://metaver.de/referenzreihe/?docuid=7DE3A549-769C-4F01-A5E6-B3E25D40975E>.
 Datenlizenz: Deutschland-Namensnennung-Version 2.0, <https://www.govdata.de/dl-de/by-2-0>
 Schutzgebiete (NSG): Landesamt für Umwelt Brandenburg, <https://metaver.de/referenzreihe/?docuid=AB2F53A4-A68E-413F-84CA-A972D2A2DA0B>. Datenlizenz: Deutschland-Namensnennung-Version 2.0, <https://www.govdata.de/dl-de/by-2-0>
 Landnutzung: Landesamt für Umwelt, 2023
 Fundpunkte Säugetiere: Landesamt für Umwelt, 2023
 Habitatflächen Säugetiere: Landesamt für Umwelt, 2023

Managementplan für das FFH-Gebiet
Treplin-Alt Zeschdorfer Fließtal (Landesnr.: 68, EU-Nr.: DE 3552-301)



Karte 3a: Habitate und Fundorte der Arten des Anhangs II FFH-Richtlinie - Artengruppe Säugetiere

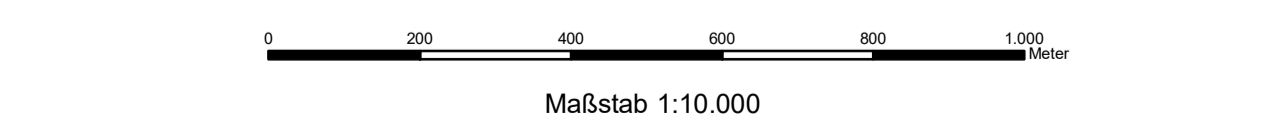

Bearbeitung: LB Planer+Ingenieure (A. Benz, F. Glaser)
Stand: 25.06.2023

Auftraggeber:
Stiftung NaturSchutzFonds Brandenburg
Heinrich-Mann-Allee 18/19
14473 Potsdam

Aufnehmer:
LB Planer+Ingenieure GmbH
Eichenallee 18
15711 Königs Wusterhausen